ΤΑ ΣΤΕΡΕΑ & ΥΓΡΑ ΑΠΟΒΛΗΤΑ ΠΟΥ ΠΑΡΑΓΟΝΤΑΙ ΚΑΤΑ ΤΗΝ ΠΑΡΑΓΩΓΗ ΧΥΜΩΝ ΑΠΟ ΦΡΟΥΤΑ-ΛΑΧΑΝΙΚΑ

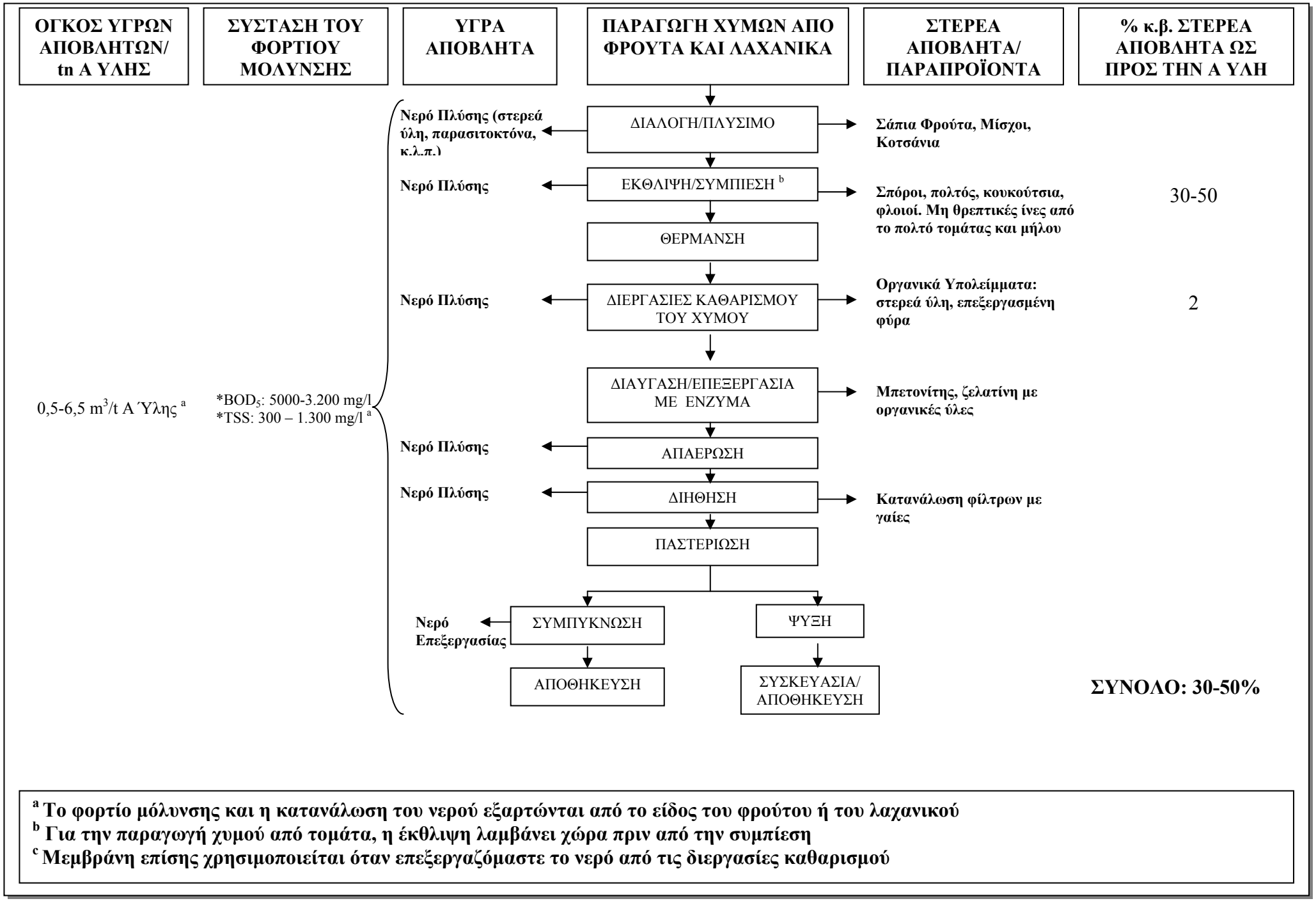

[a] Το φορτίο μόλυνσης και η κατανάλωση του νερού εξαρτώνται από το είδος του φρούτου ή του λαχανικού
[b] Για την παραγωγή χυμού από τομάτα, η έκθλιψη λαμβάνει χώρα πριν από την συμπίεση
[c] Μεμβράνη επίσης χρησιμοποιείται όταν επεξεργαζόμαστε το νερό από τις διεργασίες καθαρισμού

ΠΗΓΗ: AWARENET (2002). "Tools for prevention and minimisation of agro-food wastes generation in European industry", GRD1-CT-2000-28033.