ΤΑ ΣΤΕΡΕΑ & ΥΓΡΑ ΑΠΟΒΛΗΤΑ ΠΟΥ ΠΑΡΑΓΟΝΤΑΙ ΚΑΤΑ ΤΗΝ ΠΑΡΑΓΩΓΗ ΤΥΡΙΟΥ

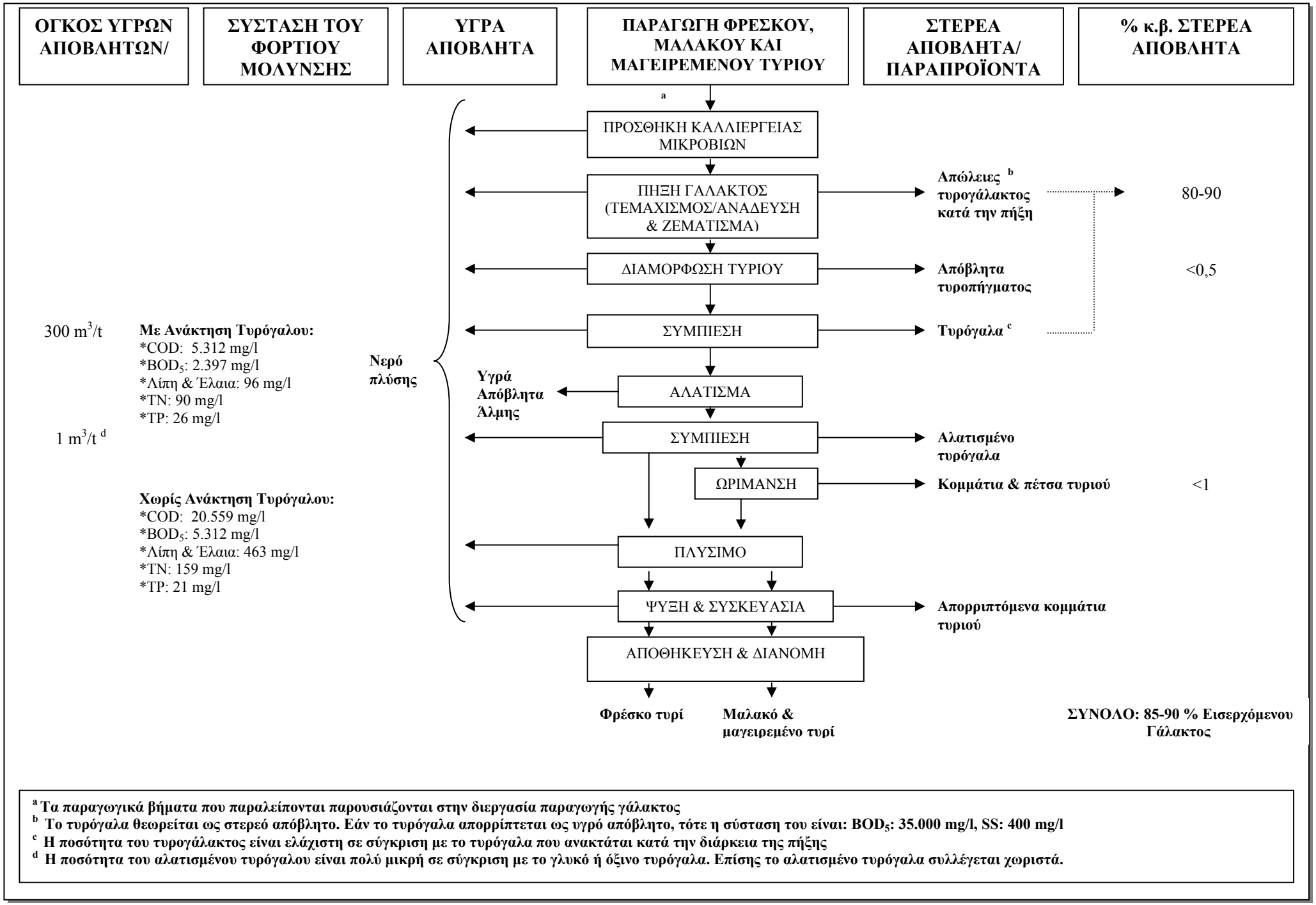

[a] Τα παραγωγικά βήματα που παραλείπονται παρουσιάζονται στην διεργασία παραγωγής γάλακτος
[b] Το τυρόγαλα θεωρείται ως στερεό απόβλητο. Εάν το τυρόγαλα απορρίπτεται ως υγρό απόβλητο, τότε η σύσταση του είναι: BOD_5: 35.000 mg/l, SS: 400 mg/l
[c] Η ποσότητα του τυρογάλακτος είναι ελάχιστη σε σύγκριση με το τυρόγαλα που ανακτάται κατά την διάρκεια της πήξης
[d] Η ποσότητα του αλατισμένου τυρόγαλου είναι πολύ μικρή σε σύγκριση με το γλυκό ή όξινο τυρόγαλα. Επίσης το αλατισμένο τυρόγαλα συλλέγεται χωριστά.

ΠΗΓΗ: AWARENET (2002). "Tools for prevention and minimisation of agro-food wastes generation in European industry", GRD1-CT-2000-28033.