ΤΑ ΣΤΕΡΕΑ & ΥΓΡΑ ΑΠΟΒΛΗΤΑ ΠΟΥ ΠΑΡΑΓΟΝΤΑΙ ΚΑΤΑ ΤΗΝ ΦΙΛΕΤΟΠΟΙΗΣΗ & ΣΥΝΤΗΡΗΣΗ ΨΑΡΙΩΝ

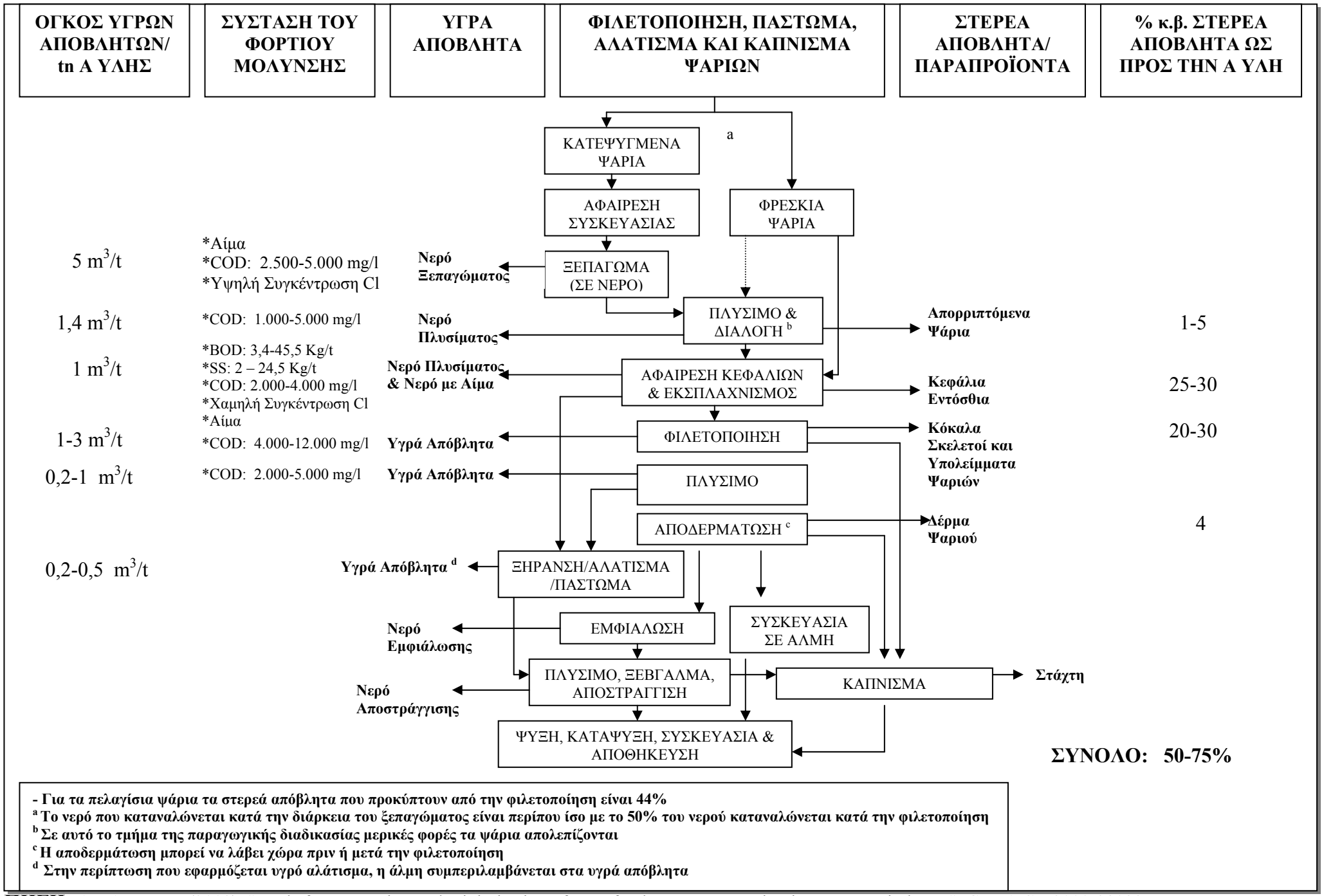

- Για τα πελαγίσια ψάρια τα στερεά απόβλητα που προκύπτουν από την φιλετοποίηση είναι 44%
[a] Το νερό που καταναλώνεται κατά την διάρκεια του ξεπαγώματος είναι περίπου ίσο με το 50% του νερού καταναλώνεται κατά την φιλετοποίηση
[b] Σε αυτό το τμήμα της παραγωγικής διαδικασίας μερικές φορές τα ψάρια απολεπίζονται
[c] Η αποδερμάτωση μπορεί να λάβει χώρα πριν ή μετά την φιλετοποίηση
[d] Στην περίπτωση που εφαρμόζεται υγρό αλάτισμα, η άλμη συμπεριλαμβάνεται στα υγρά απόβλητα

ΠΗΓΗ: AWARENET (2002). "Tools for prevention and minimisation of agro-food wastes generation in European industry", GRD1-CT-2000-28033.